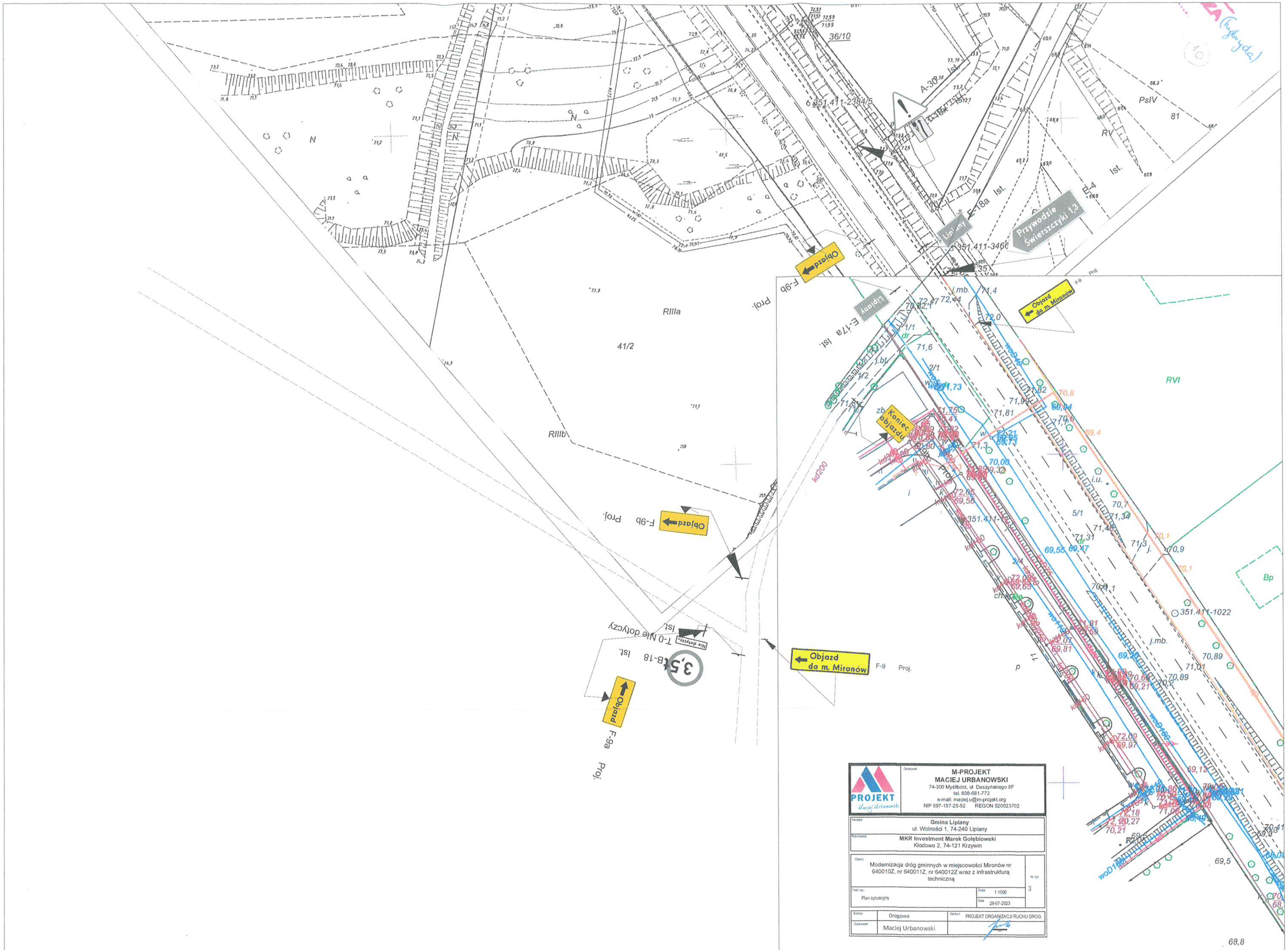

Opracował	**M-PROJEKT** **MACIEJ URBANOWSKI** 74-300 Myślibórz, ul. Daszyńskiego 8F tel. 608-681-772 e-mail: maciej.u@m-projekt.org NIP 597-157-25-52 REGON 520023702
Inwestor	**Gmina Lipiany** ul. Wolności 1, 74-240 Lipiany
Wykonawca	**MKR Investment Marek Gołębiowski** Kłodowo 2, 74-121 Krzywin
Obiekt	Modernizacja dróg gminnych w miejscowości Mironów nr 640010Z, nr 640011Z, nr 640012Z wraz z infrastrukturą techniczną
Nr rys.	3
Treść rys.	Plan sytuacyjny
Skala	1:1000
Data	29-07-2023
Branża	Drogowa
Stadium	PROJEKT ORGANIZACJI RUCHU DROG.
Opracował	Maciej Urbanowski