

Stopa Fundamentowa 2,2x2,2m  
Stopa Sfi  
7 szt.

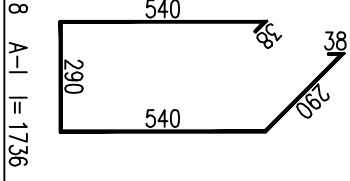

A2-A2

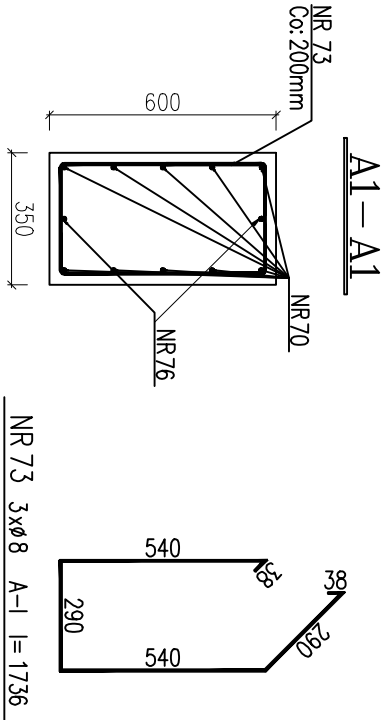
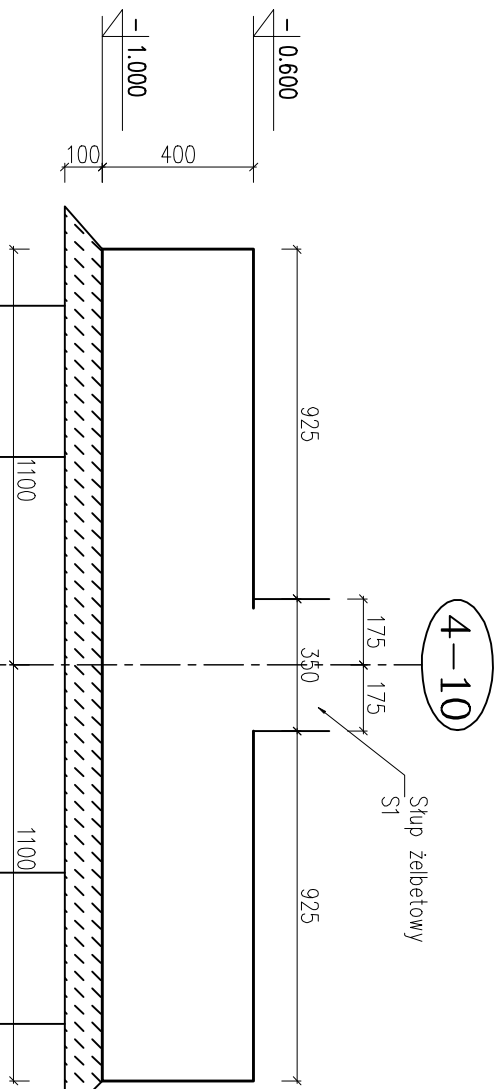
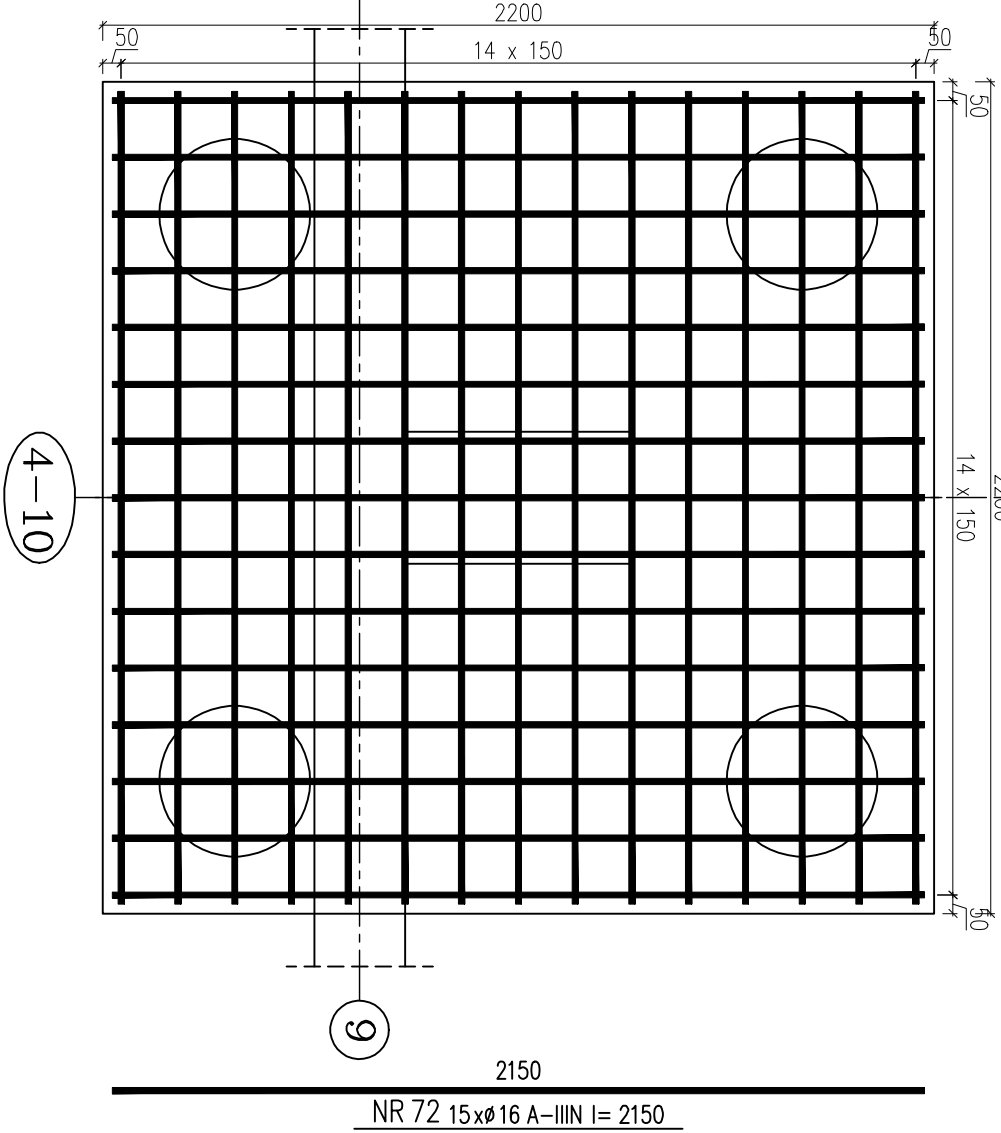
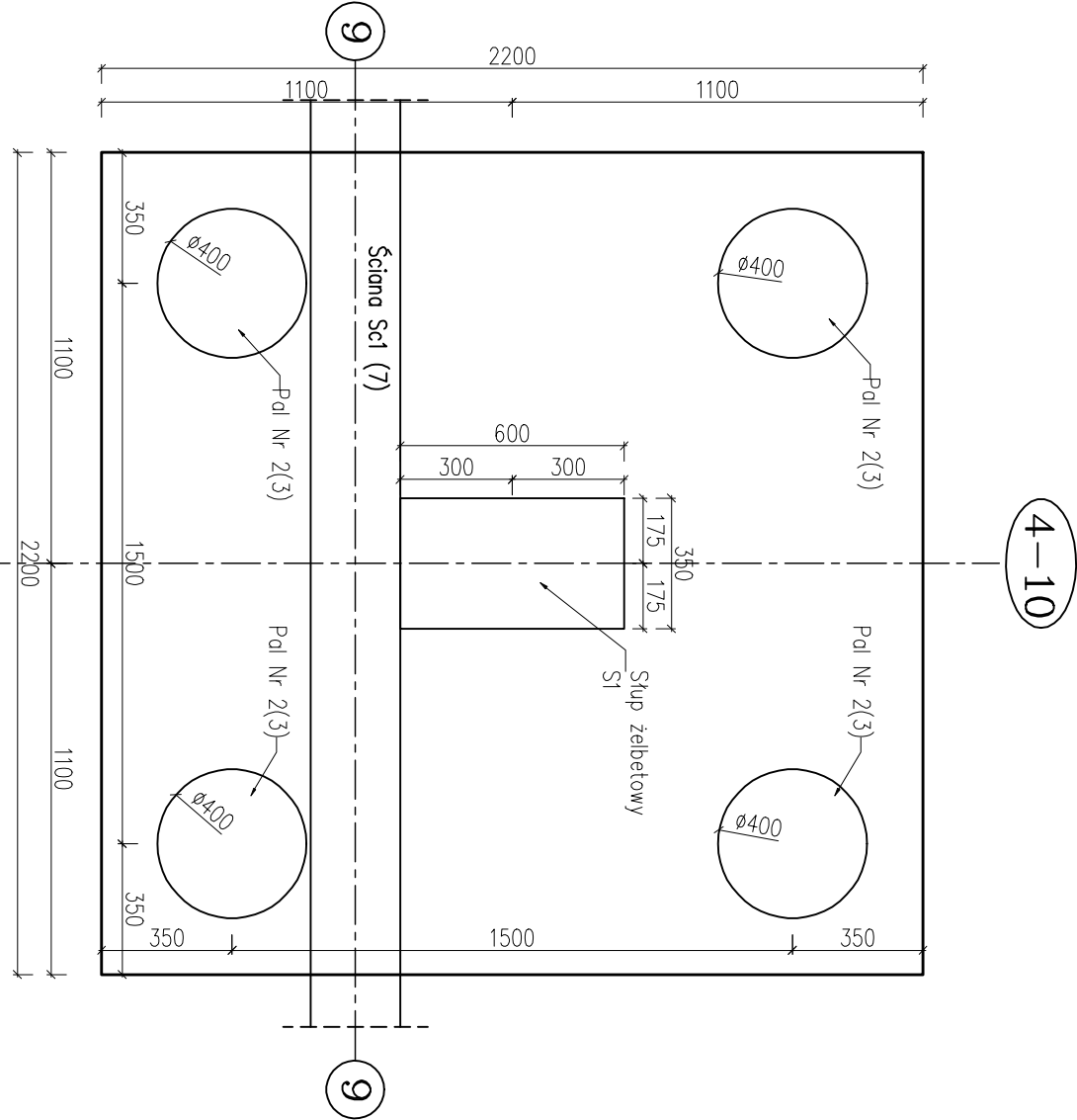

A3-A3

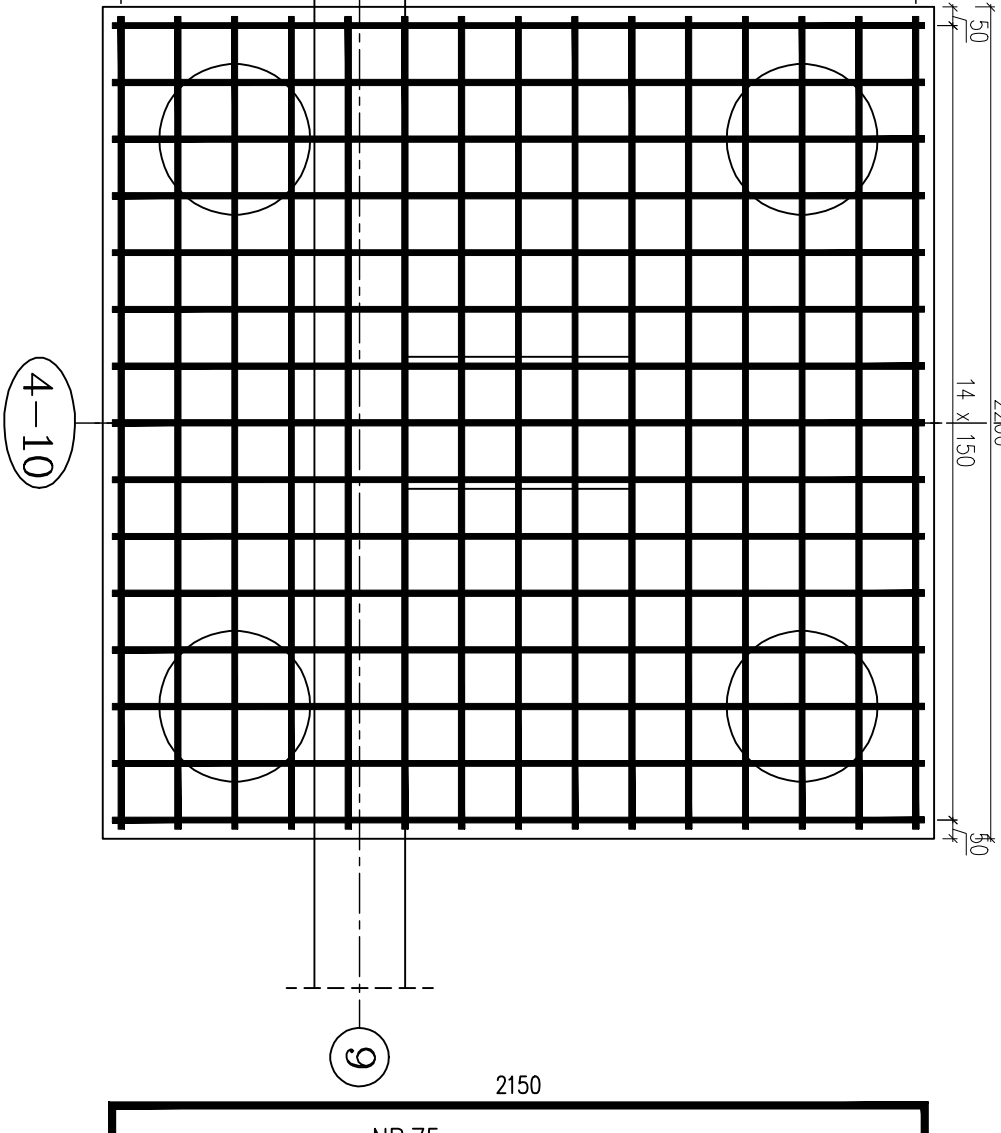
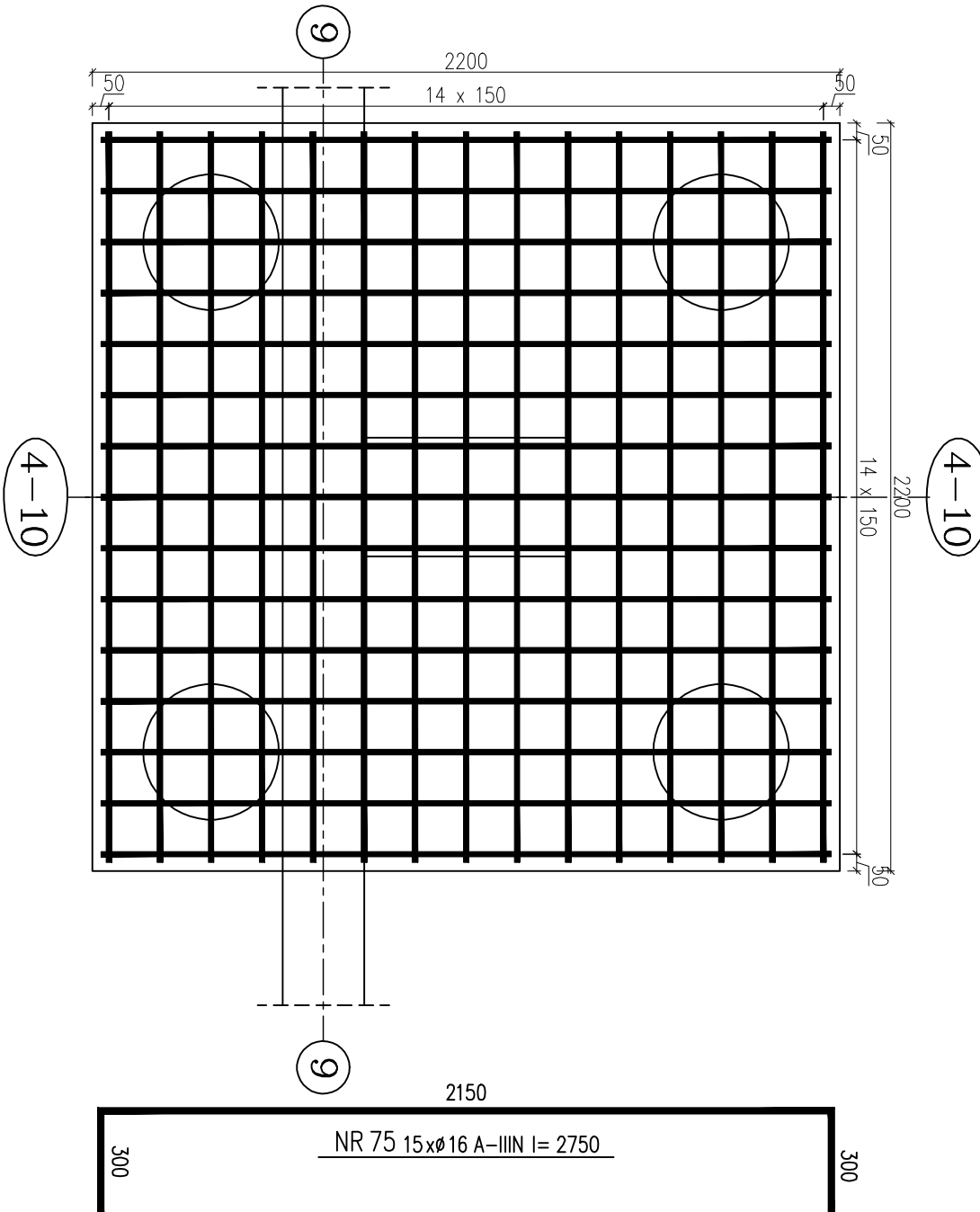

Zbrojenie stopy fundamentowej Sfi szt. 7  
Skala 1:20

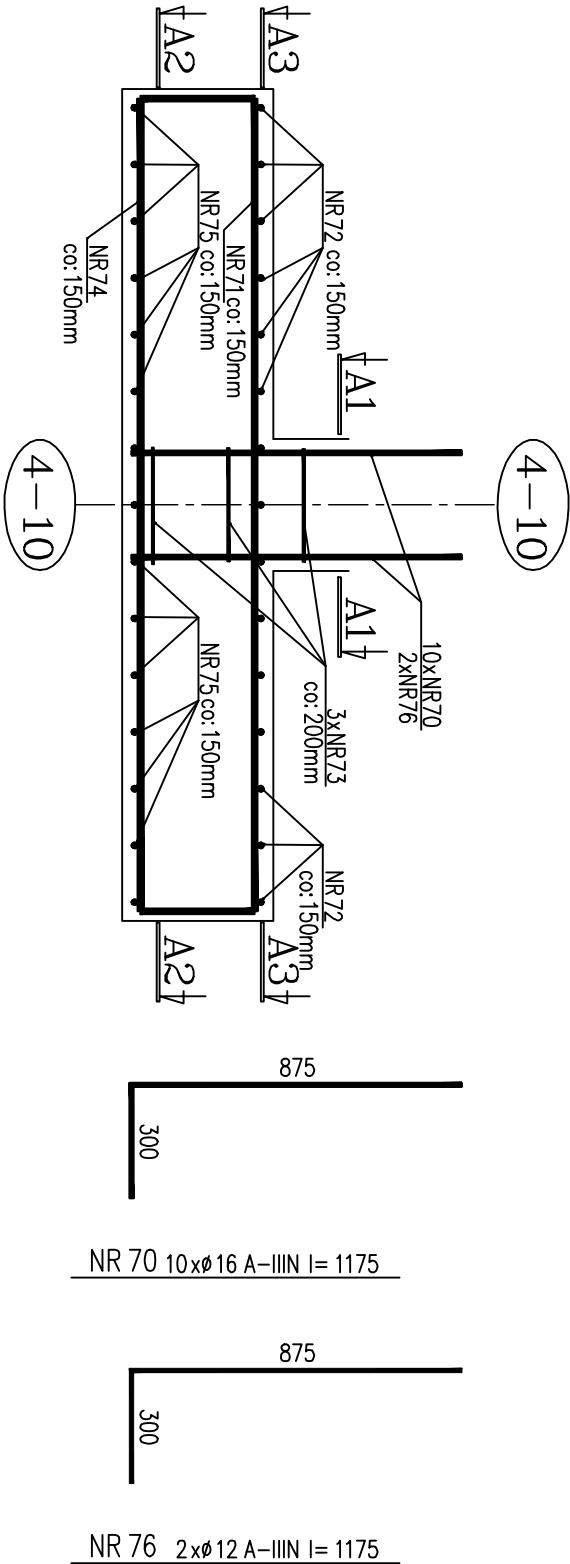

NR 70 10xø16 A-IIIN l= 1175

NR 76 2xø12 A-IIIN l= 1175

NR 71 15xø16 A-IIIN l= 2150

NR 72 15xø16 A-IIIN l= 2150

NR 74 15xø16 A-IIIN l= 2750

NR 75 15xø16 A-IIIN l= 2750

|  |  |  |  |                   |  |
|--|--|--|--|-------------------|--|
| <div>art</div> <div>projekt</div>  |  | ART PROJEKT K&M Sp. z o.o.<br>ul. Przemysłowa 7f, 83-400 Kościerzyna<br>NIP 591-163-58-00, Regon 220376462<br>tel/fax +48 58 680 83 69         |  | 287-08            |  |
| INWESTOR:  |  | Gmina Lipiany<br>Ul. Plac Wolności 1, 74-240 Lipiany   |  | SKALA<br>1:20     |  |
| INWESTYCJA:  |  | Projekt wykonawczy hali rekreacyjno – sportowej przy ul. Kopienka w Lipionach, (dz. Nr 170/2) wraz z urządzeniami budowlanymi i zagosp. terenu |  | NR RYS.<br>Kw-3.9 |  |
| PROJEKTANT:  |  | STOPA FUNDAMENTOWA Sf.1  |  | DATA<br>11.2008   |  |
| mgr inż. Elżbieta Wewiórska<br>upr. nr 1957/Gd/85<br>w specjalności konstrukcyjnej do projektowania bez ograniczeń |  |  |  |                   |  |
| WERYFIKATOR:   |  |  |  |                   |  |
| mgr inż. Janusz Kępa<br>upr. nr 263/70<br>w specjalności konstrukcyjnej do projektowania bez ograniczeń            |  |  |  |                   |  |
| ASYSTENT PROJ:   |  | Filip Izdick<br>Arkadiusz Formela  |  |                   |  |

UWAGI:  
Beton B30  
Stal A-II (0  
Osiłina - 50mm  
W razie niepewności skontaktować się z projektantem